

PIPE X

ELECTRONIC PIPE



TOTALLY WICKED®

MANUAL

Si está familiarizado con el uso de cigarrillos electrónicos siga la guía de inicio rápido para vaping en unos minutos.

- Empape la cabeza del atomizador.
- Llenar el tanque.
- Inserte la batería (LADO NEGATIVO HACIA ABAJO -TOCANDO EL MUELLE)
- Inhalar
- Cargue la batería (posiblemente no se envíe con una carga completa)
- Las descripciones detalladas de estos pasos y más se dan en las siguientes páginas de este manual.

THE TOTALLY WICKED PIPE X

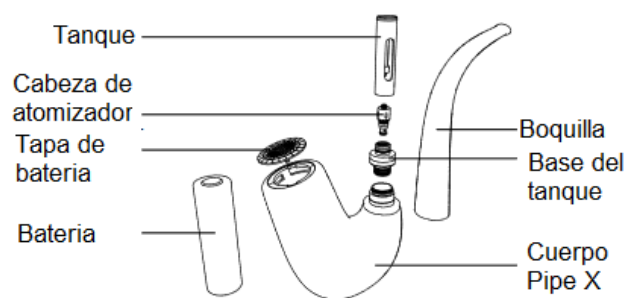

Cebado y llenado

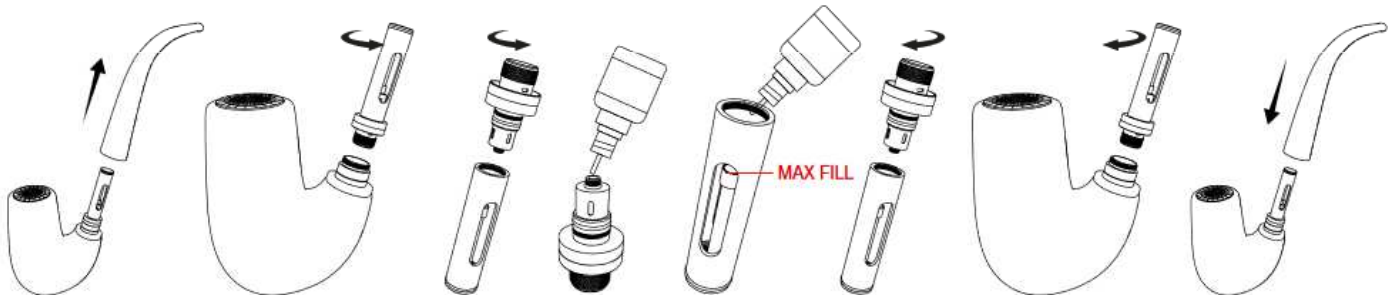

Es importante "preparar" un nuevo atomizador antes del primer uso. De no hacerlo puede causar que la bobina del atomizador se sobrecaliente, lo que resulta en un sabor quemado y, a veces daño irreversible a la cabeza del atomizador que requiere un reemplazo antes de tiempo. Retire la boquilla tirando directamente, desenroscar y quitar el tanque, desenroscar la base del tanque para ver la cabeza del atomizador.

Ceban la cabeza del atomizador goteando 4 o 6 gotas de e-líquido por la parte superior de la resistencia. Llena el tanque hasta justo debajo de la altura del tubo de aire central como se muestra en el diagrama. Evitar que el líquido entre en el orificio de aire central. Atornille la base del tanque, de vuelta al tanque, luego atornillar el tanque de nuevo en el cuerpo de la Pipe X. Colocar nuevamente la boquilla presionando firmemente sobre el tanque, teniendo cuidado de asegurar la correcta orientación de la boquilla.

Nota:

Después de ceban una nueva cabeza de atomizador y llenando el tanque con e-líquido, es recomendado esperar 5 minutos para asegurar la cabeza del atomizador está completamente saturada con e-líquido.

MONTAJE DE LA BATERÍA

Para coplocar la batería, invierta la Pipe X y desenrosque la tapa en sentido contrario a las agujas del reloj hasta que la batería sale por su propio peso. Insertae la batería en el cuerpo de su Pipe x con negativo hacia el interior, para que haga contacto con el muelle del fondo, empuje la tapa superior para que sus pestañas se alineen con los recortes en el cuerpo de la Pipe X, y presionando hacia abajo, girar un cuarto de vuelta en el sentido de las agujas del reloj. Los LED parpadeará 3 veces para indicar que la batería esta correctamente colocada.

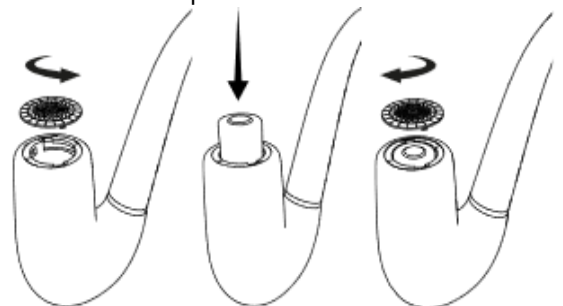

USANDO la Pipe X

Vaping

Aspire suavemente pero con firmeza y duracion sobre la boquilla Pipe X, el LED se enciendera.

Ajuste del flujo de aire

Si encuentra que el flujo de aire es demasiado abierto o demasiado apretado mientras vapea, retire la boquilla de la Pipe X y desenrosque el conjunto del tanque.

Situado en la parte inferior de la base esta un anillo de flujo de aire ajustable. Gire el anillo de control de flujo en sentido horario para abrir, y en sentido antihorario para cerrar, hasta que encuentre su configuración preferida.

Nivel E-líquido

Para evitar que la cabeza del atomizador quede seca y se queme prematuramente asegurese de tener la cantidad de E-líquido dentro del tanque. La boquilla debe ser retirada para ver el nivel de liquido a través de las ventanas de vidrio del tanque.

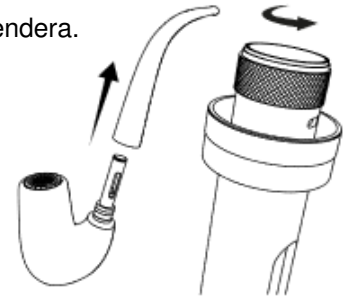

Batería baja

Cuando la Pipe X alcanza un voltaje de 3.4V, el LED parpadeará 10 veces. Esto indica que la Pipe X tiene un voltaje de batería insuficiente para entregar la potencia deseada. Cargue la batería con los pasos descritos en "Cargando la batería" para permitir el funcionamiento normal para volver a vapear.

Cargando la batería

La Pipe X utiliza una batería 18650 Li Ion, sigue las instrucciones incluidas en tu cargador.

Cambiando la cabeza del atomizador

Para instalar un nuevo cabezal atomizador, siga el proceso que se muestra en "Cebado y llenado"

Desenrosque el atomizador de la base del tanque.

Reemplace solo con una cabeza de atomizador PX atomizador.

Recordatorio: después de cebar un nuevo atomizador y llenar el tanque con e-líquido, se recomienda esperar 5 minutos para asegurar que la cabeza del atomizador esté completamente saturado con e-líquido..

Vida útil de la cabeza del atomizador

Las cabezas de los atomizadores no duran para siempre necesita ser reemplazado periódicamente. La vida útil de una cabeza de atomizador puede variar desde varios días hasta varias semanas.

Los factores que afectan la vida útil incluyen vataje, estilo vaping, sabor y tipo de E-líquido.

Indicadores de que la cabeza del atomizador requieren reemplazo, son un ligero sabor a quemado, pérdida general de producción de vapor o una reducción en la intensidad del sabor

PROTECCIONES

Protección de cortocircuito

Si se produce un cortocircuito en el atomizador, El LED parpadeará 4 veces, el Pipe X no proporcionara potencia al atomizador y no producira vapor. Reemplazando la cabeza del atomizador debería permitir que la operación normal se reanude. Para reemplazar la cabeza del atomizador, siga los pasos descritos en Cambiar cabeza del. atomizador.

Protección si no detecta el atomizador

Si no se detecta un atomizador, el LED parpadeará 5 veces y Pipe X no proporcionará potencia para el atomizador y no generara vapor. Asegúrese de que la cabeza del atomizador esté completamente roscada en la base del tanque, luego ajuste el tanque. Si continua el problema, reemplace la cabeza del atomizador siguiendo los pasos descritos en Cambiando la cabeza del atomizador.

Protección de la cabeza del atomizador

Si se inhala de forma continuada mas de 10 segundos, la potencia del atomizador se cortará y el LED parpadeará 10 veces. El dispositivo reanudara el funcionamiento normal en unos minutos.

Limpieza y mantenimiento

El cuerpo de la Pipe X, la boquilla y las roscas de conexión del tanque, es necesario limpiarlas con un pañuelo de papel . La boquilla Pipe X, el tanque y la base se pueden limpiar con agua tibia una vez desmontas. Asegurese de que el tanque este completamente seco antes de volver a colocar la cabeza del atomizador.

Nota: no intente limpiar el la cabeza del atomizador con agua, ni el cuerpo de la Pipe X.

Contenido del kit

- 1 x Cuerpo Pipe X
- 1 x Cabeza atomizadora PX 0.7ohm (instalada)
- 1 x PX 0.7ohm cabeza del atomizador (de repuesto)
- 1 x Soporte de Pipe x de cuero
- 1 x manual de usuario
- Piezas de repuesto

Especificaciones

- Dimensiones: 158 mm (alto) x 45 mm (ancho) x 120 mm (largo)
- Peso: 223 g con batería instalada
- Capacidad de la batería: Single 18650
- Tipo de rosca: Conexión propietaria
- Activación del atomizador: automatico por aspiracion

ALMACENAMIENTO DEL PRODUCTO Y PRECAUCIONES DE LA BATERÍA

- Guarde el Pipe X y sus accesorios lejos de los niños mientras no estén en uso.
- Deseche las baterías agotadas de acuerdo con la legislación correspondiente de su país.
- No cargue la batería en un entorno húmedo, ni a temperaturas inferiores a 0 ° C ni superiores a 45 ° C.
- No utilice el dispositivo a temperaturas inferiores a -10 ° C o superiores a 60 ° C.
- No lleve las baterías en un bolsillo o bolso con otros objetos metálicos.
- No intente reparar un cuerpo defectuoso de Pipe X o su batería, ya que son unidades selladas sin partes reparables. Las reparaciones intentadas anularán la garantía.

Los componentes Totally Wicked Pipe X tienen una garantía de piezas de 28 días con la excepción de los cabezales atomizadores que son consumibles y tienen una garantía de un día.

Si se encuentran partes defectuosas dentro de este tiempo por favor póngase en contacto con su tienda habitual o contacte con nosotros, nuestros datos de contacto se encuentran al pie.

Información adicional del producto

No hay informes de efectos secundarios médicos con este producto. Si crees experimentar un efecto secundario, contáctate con el fabricante.



Fabricado en China con
la autorización de
Pillbox38,
UK Ltd, Stancliffe
Street, Blackburn,
Lancashire, BB2 2QR

| | |
|-------------|----------------------------------------------------------------------------------------------------------|
| Reino Unido | Tel 01254 692244 www.totallywicked-eliqoid.co.uk |
| USA | Tel 1 (888) 761-9425 www.totallywicked-eliqoid.com |
| Alemania | Tel 01803 942533 www.totallywicked-eliqoid.de |
| España | Tel 34 986 271673 www.store-steam.com |

PIPE X

ELECTRONIC PIPE

PILLbOX 38

